



Procol Inc. vous propose « I-Blink » : un module qui permet une intégration sans programmation entre nos solutions de Gestion Électronique de Documents (GÉD) et vos applications existantes.

Fruit d'un travail laborieux, « I-Blink » est le module pour les entreprises visionnaires qui désirent opter pour une technologie qui moulera les fonctions d'imagerie documentaire aux applications déjà en place au sein de l'entreprise. Que ce soit pour avoir accès directement aux documents rattachés aux applications financières, à la gestion de la clientèle ou encore aux dossiers des ressources humaines, « I-Blink » s'intègre sans programmation à toutes applications Windows.

C'est aussi simple que ça!

- ❶ Appuyez sur une touche-clé pré-configurée;
- ❷ Instantanément notre puissant module « I-Blink » saisira le contenu des champs de votre application maître;
- ❸ Ensuite, en une fraction de seconde, une liste de tous les documents rattachés au dossier provenant de votre application en cours sera présentée dans votre interface de Gestion Électronique de Documents Procol (« WinDoc » ou « WebImage »).
- ❹ La visualisation du document recherché se fait en un instant après avoir déclenché le processus!

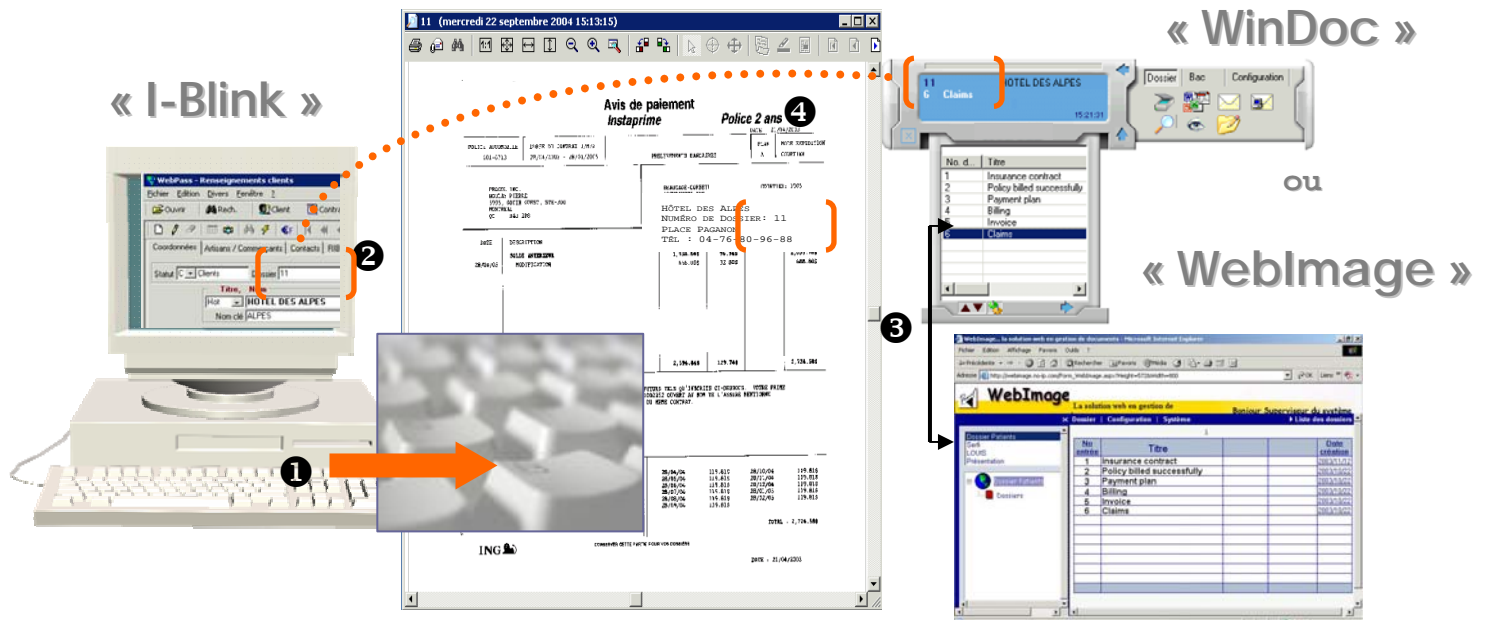

À qui s'adresse le module « I-Blink »?

- « I-Blink » répond aux besoins des entreprises qui désirent :
- Accéder rapidement à tous types de documents électroniques rattachés à une application de gestion;
 - Investir dans un outil qui facilite la prise de décision;
 - Intégrer un logiciel d'imagerie documentaire dans une application sans avoir recours à l'aide du département informatique;
 - Maximiser l'utilisation des applications déjà en place;
 - Éviter d'avoir trop d'applications différentes ouvertes dans un même écran;
 - Ajouter et classer des documents électroniques (images numérisées, courriels, fax, COLD, etc.) aux applications existantes.
 - Partager les données clés aux employés, aux filiales et/ou aux différents partenaires.